BROWARY TARNOWSKIE

KLATKA KL1	LOKAL 24	PIĘTRO 03
2 POKOJE	37.34 m²	LOGGIA

CD Locum

WIZUALIZACJA PROJEKTU

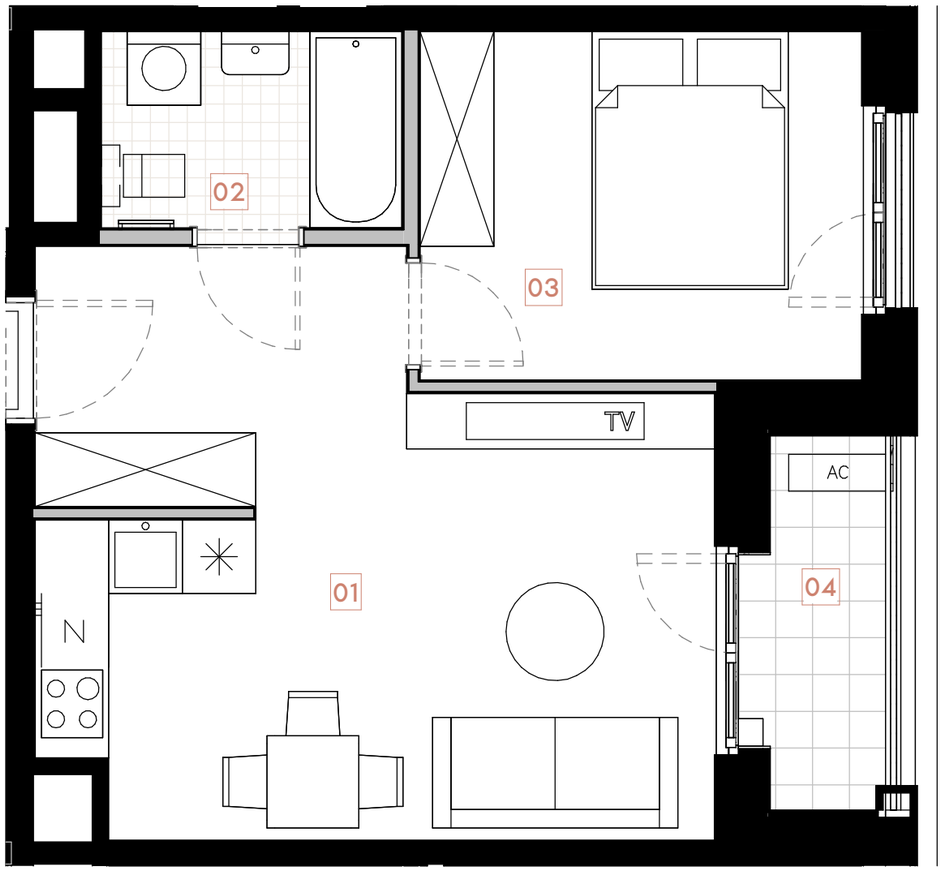

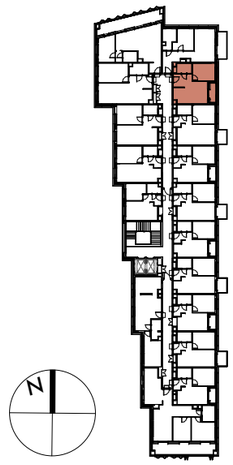

BUDYNEK B2.0 | RZUT PIĘTRA 03

0 100 200cm

Lokalne obniżenie (belka konstrukcyjna)

Ściany działowe, rozbieralne

RZUT LOKALU 24

Nr	Pomieszczenie	Metraż
01	Pok. dzienny / aneks kuch.	23,20m²
02	Łazienka	3,92m²
03	Sypialnia	10,22m²
	Powierzchnia użytkowa	**37,34m²**
04	Loggia	3,17m²

BIURO SPRZEDAŻY: ul. Narutowicza 1, 33-100 Tarnów KONTAKT: sprzedaz@browarytarnowskie.pl +48 789 70 80 70

Uwagi:
Powierzchnia użytkowa pomieszczeń podana jest zgodnie z rozporządzeniem Ministra Rozwoju w sprawie szczegółowego zakresu i formy projektu budowlanego z dnia 11 września 2020r. (Dz. U. z 2020r. poz. 1609) oraz zgodnie z PN-ISO 9836:2022-07. Powierzchnie lokali zostały obliczone z wymiarów przegród (ścian) w stanie wykończonym i mogą ulec nieznacznym zmianom na dalszych etapach projektowania.
Urządzenia elektryczne (nie dotyczy grzejników), sanitarne, meble i drzwi wewnętrzne nie stanowią wyposażenia lokali, a ich rozmieszczenie jest przykładowe. Przedstawione plany mają charakter wyłącznie informacyjny i nie stanowią oferty w rozumieniu Kodeksu Cywilnego. Projekt chroniony prawem autorskim.
Deweloper zastrzega prawo do wprowadzenia zmian w projektach budowlanym i/lub wykonawczym, wynikających z warunków realizacyjnych i/lub technicznych, które nie zmienią przeznaczenia ani standardu Lokalu, ale okażą się niezbędne dla utrzymania funkcjonalności wszystkich pozostałych lokali i pomieszczeń w budynku (zmiany mogą dotyczyć w szczególności: zmiany lokalizacji szachtów instalacyjnych, zmiany wymiarów szachtów instalacyjnych, wprowadzenie nowych szachtów instalacyjnych).