Lokal mieszkalny nr 12 w budynku nr A1 przy Alei Odrodzenia w Elblągu

Rzut mieszkania, skala 1:100

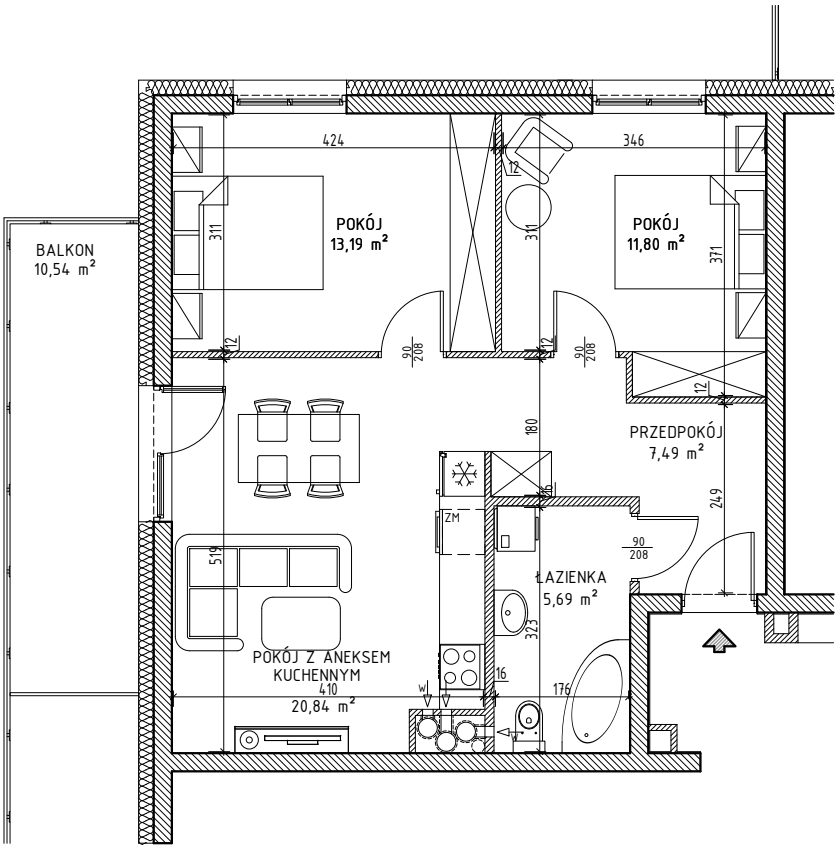

Rzut I PIĘTRA budynku z zaznaczeniem położenia lokalu mieszkalnego

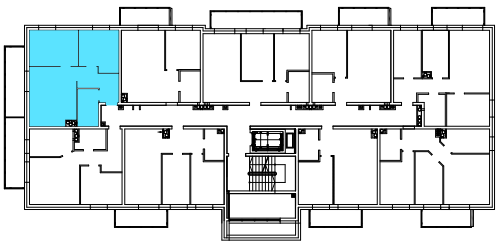

OPIS LOKALU	
TYP LOKALU	3PA
KONDYGNACJA	I PIĘTRO
POMIESZCZENIA	
PRZEDPOKÓJ	7,49m²
ŁAZIENKA	5,69m²
POKÓJ Z ANEKSEM	20,84m²
POKÓJ	13,19m²
POKÓJ	11,80m²
POW. UŻYTKOWA*	59,01m²

* wszystkie wymiary i powierzchnie podane są w świetle wykończonych ścian - wg PN-ISO 9836

** przedstawione wyposażenie mieszkania i stolarka drzwiowa wewnętrzna stanowi rozwiązanie poglądowe i nie jest przedmiotem umowy

*** rzut stanowi rysunek poglądowy; szczegółowe rozwiązania architektoniczne i konstrukcyjne zawarte są w projekcie budowlanym stanowiącym załącznik do pozwolenia na budowę