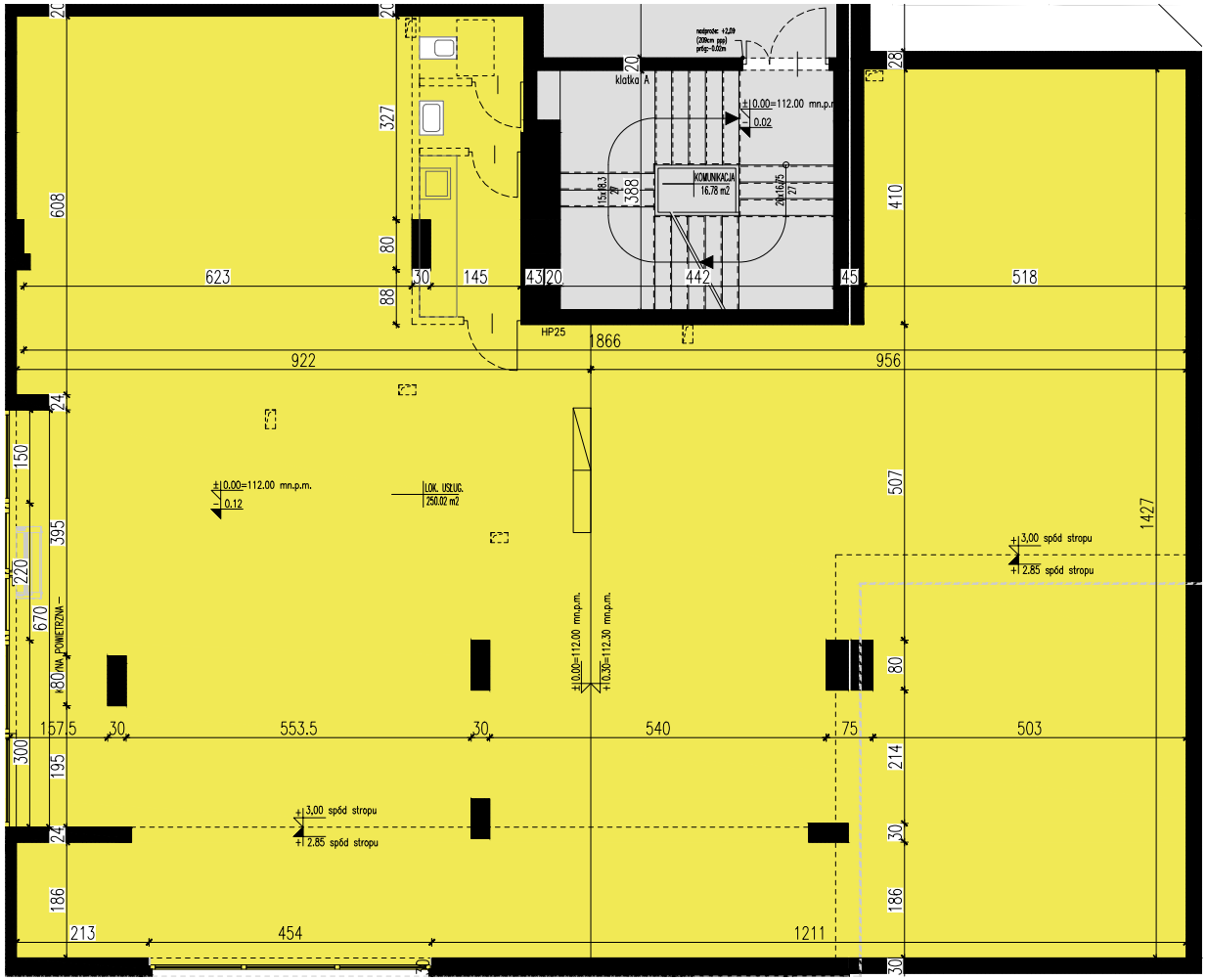


# WYZWOLENIA
APARTAMENTY

**Inwestycja**

Budynek mieszkalny wielorodzinny z garażem podziemnym i lokalami usługowymi w parterze kat.(XIII / XVII), Olsztyn, ul. Wyzwolenia, na działkach nr ew.;128/1,19/5,53/5,53/6,53/7,53/8,53/9 fragm.53/3,53/11 z obrębu 63

**Sytuacja**

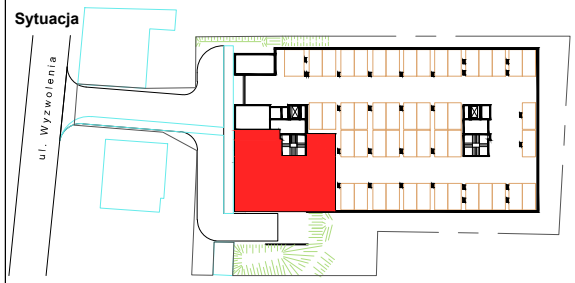


N

**Nr usługi** U

**Kondygnacja** 1 (parter)

**Powierzchnia** 250,02 m²

**Inwestor**

EURO-BUILD
www.euro-build.pl

**Uwaga**

- NIniejsza karta nie stanowi załącznika do umowy ani oferty w rozumieniu K.C.
- Wymiary, urządzenia oraz instalacje podano na podstawie projektu budowlanego. mogą nastąpić nieznaczne zmiany w projekcie wykonawczym.
- Podane wymiary i powierzchnie zmierzono zgodnie z normą PN-ISO 9836;1997 w stanie surowym. Dla ścian tynkowanych przyjęto grubość tynku 1,5 cm.
- Opracowanie chronione Ustawą o prawie autorskim i prawach pokrewnych (DZ.U. nr 24/94 poz.84 z dnia 4 lutego 1994r.)

**Legenda**

0 1 2 3 4

Ściany trwałe, nienadające się do demontażu

Ścianki działowe z możliwością demontażu (przykładowa aranżacja)

**Projekt**

**OTOTO SP. z o.o. sp. k.**
ul. Lutniowa 24 lok.2, 02-388 Warszawa

**05.08.2022r.**